



## **Sicherheit an Mittel- und Berufsfachschulen des Kantons Zürich**

Zusammenfassung für Lehrpersonen und Verwaltungsmitarbeitende

Geltungsbereich für Mittel- und Berufsfachschulen des Kantons Zürich und die dazugehörigen Nebengebäude der betreffenden Schulen sowie sinngemäss für öffentliche Schulen, welche Berufsvorbereitungsjahre anbieten

Der vollständige Ordner Sicherheit ist im Rektorat einsehbar.

Rev. 30.8.2012

4 Unfall\_Medizinischer Notfall\_Todesfall (Neu)

5 Patientenbeurteilung nach ABC(Neu)

6 Brand (Neu)

Verfasser

RJM Consulting, Büelhofstrasse 24, 8185 Winkel

Mittelschul- und Berufsbildungsamt, Vigeli Venzin, Leiter Prävention und Sicherheit

**August 2010, inkl. Anpassungen bis 01.08.2012**

**Anpassungen an die Berufsschule Bülach 30.08.2012**

© Mittelschul- und Berufsbildungsamt des Kantons Zürich



## **Inhalt**

*Ablage im Ordner Sicherheit*

- |   |  |
|---|--|
| 1. Sicherheit   | <i>Kapitel 1.1</i>   |
| 2. Sicherheitsorganisation Schulen  | <i>Kapitel 1.4</i>   |
| 3. Notfall – was tun? (Lehrpersonen)  | <i>Kapitel 12.2</i>  |
| 4. Unfall/Medizinischer Notfall/Todesfall                                   | <i>Kapitel 5.1</i>   |
| 5. Patientenbeurteilung nach (internationalem) ABC                          | <i>Kapitel 5.2</i>   |
| 6. Brand  | <i>Kapitel 7.1</i>   |
| 7. Evakuierung, Einbruch/Diebstahl,<br>Drohungen/andere Gefahren            | <i>Detaillierte Ausführungen:</i> <ul style="list-style-type: none"><li>• <i>Register 4 Evakuierung</i></li><li>• <i>Kapitel 9.2 Einbruch/Diebstahl</i></li><li>• <i>Register 8 Gewalt</i></li></ul> |
| 8. Ereignismeldung (Schule intern)  | <i>Kapitel 12.3</i>  |
| 9. Domizil/Unterkunft (Klassenlager/Exkursionen)<br>– Checkliste Sicherheit | <i>Kapitel 15.1</i>  |
| 10. Durchführung/Organisation (Klassenlager/Exkursionen)<br>– Checkliste    | <i>Kapitel 15.2</i>  |
| 11. Unfallmeldung / Sportunterricht BS Bülach                               |  |
| 12. Meldung im Krisenfall   |  |
| 13. Wichtige Adressen und Telefonnummern                                    |  |
| 14. Wichtige Links  |  |
| 15. Checklisten für den Einsatz   |  |

Dokumentenart:	Sicherheitskonzept	Zusammenfassung für Lehrpersonen	
Verfasser:	RJM Consulting	Inhalt	
Erstellt am:	13.07.2010/30.05.2011		Gültig ab: 01.08.2011
Printdatum:	Juli 2011	Seite 1 von 1	Ablage: Sicherheitskonzept



**1.4 Sicherheitsorganisation  
Schulen**

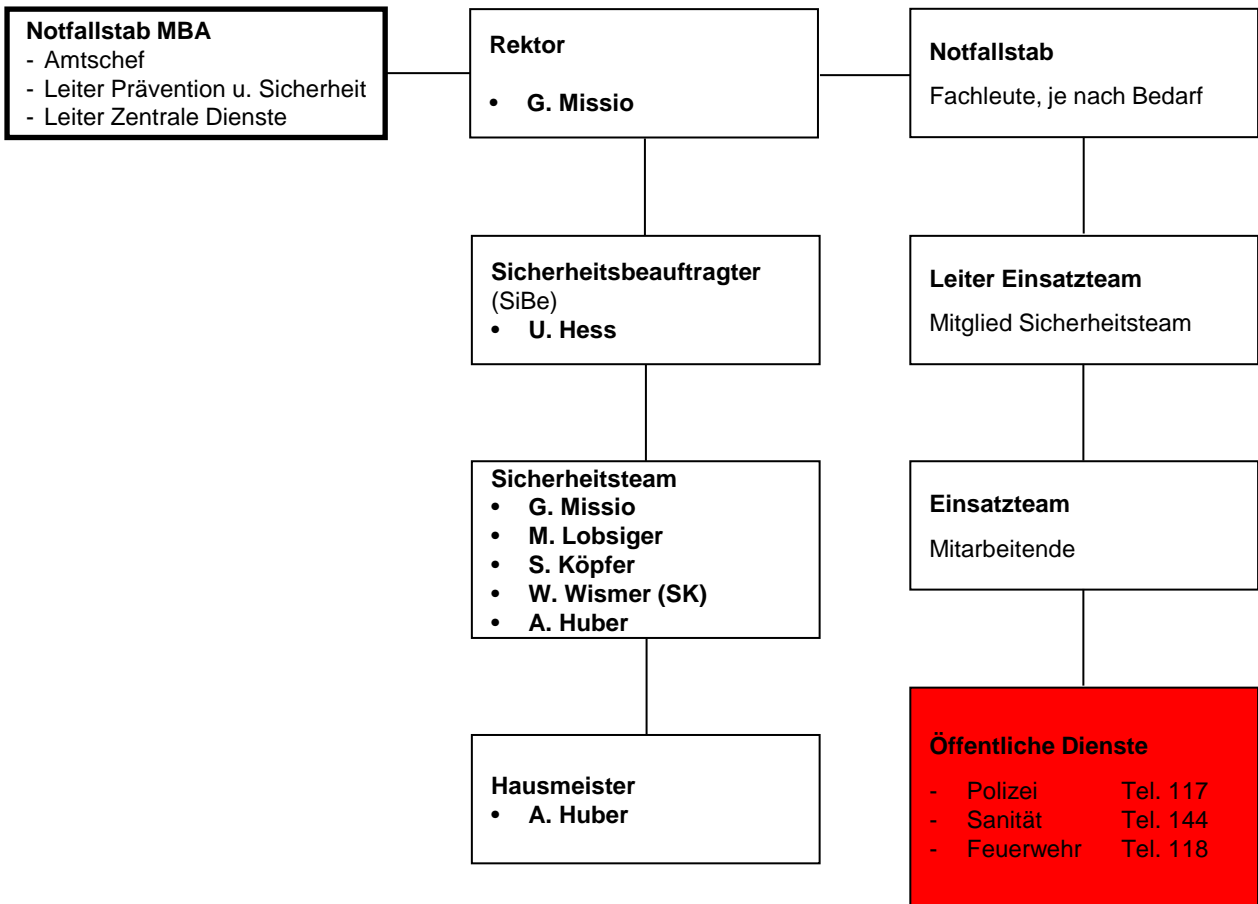



# Verhalten im Notfall

## 1. Alarmieren – Wo – Wer – Was

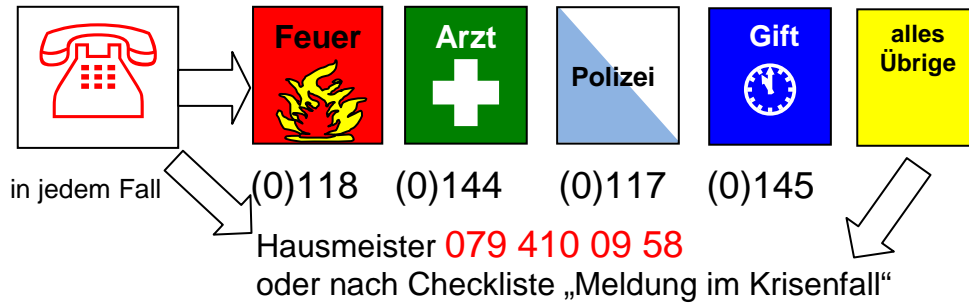

## 2. Retten

- Andere alarmieren – aus Gefahrenzone bringen
- Lift **nicht** benutzen
- Zum Sammelplatz

## 3. Helfen

- aus Gefahrenzone bringen – 1. Hilfe
- Arzt holen
- Brand bekämpfen

# Schulhaus „Schwergzrueb“

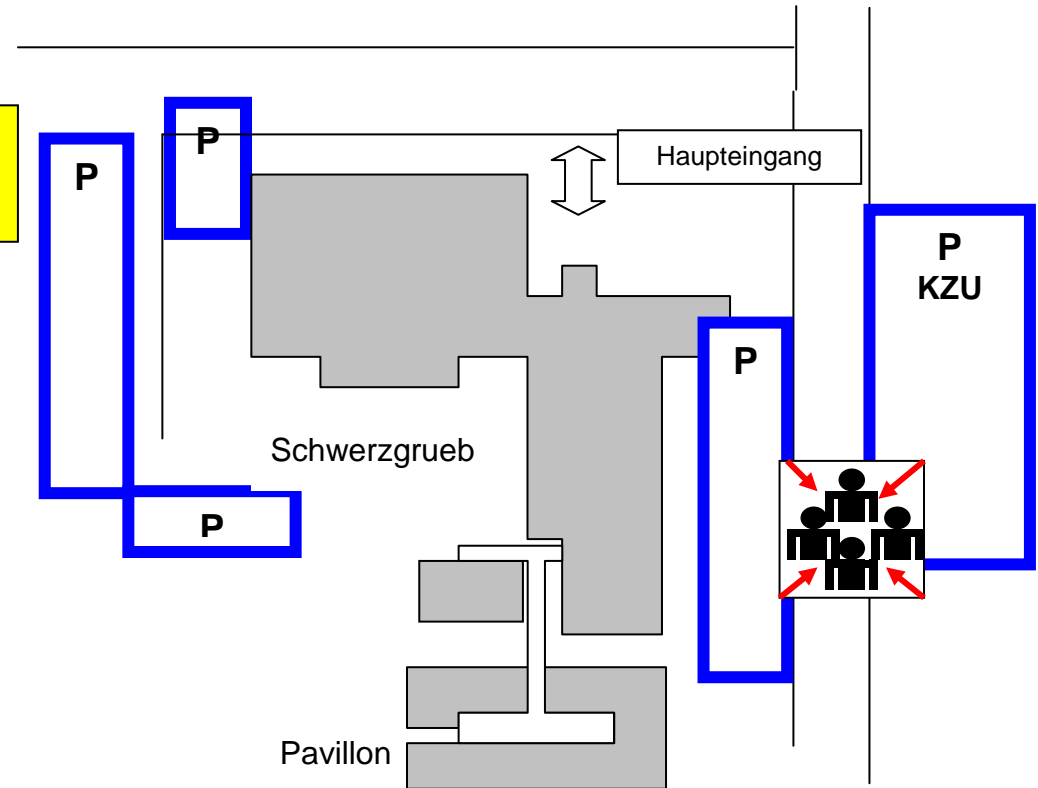

Weitere Nummern	
<b>Spital</b>	(0) 044 863 22 11
<b>TRS</b>	(0) 044 747 47 47
(Rettungsdienst Bülach)	

Nummern			
<b>Rektor</b>	241	(0) 044 872 30 41	
<b>Prorektor</b>	252	(0) 044 872 30 52	
<b>Hausmeister</b>	294	(0) 079 410 09 58	
	intern	extern	

Unfallmeldung an			
<b>Sekretariat LH</b>	420	(0) 044 872 34 20	
<b>Sekretariat</b>	240	(0) 044 872 30 40	
	intern	extern	



# Verhalten im Notfall

# Schulhaus „Lindenhof“

## 1. Alarmieren – Wo – Wer – Was

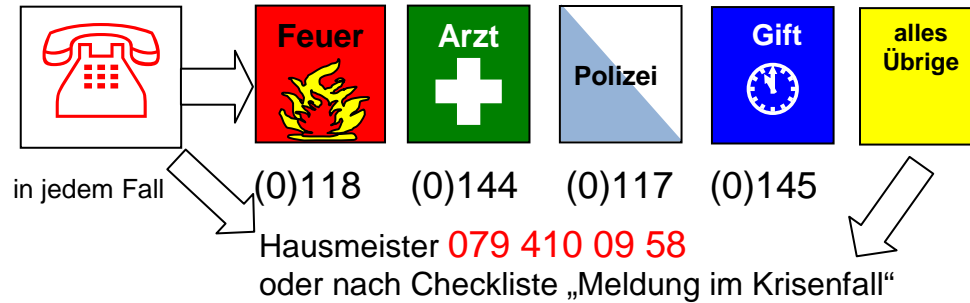

## 2. Retten

- Andere alarmieren – aus Gefahrenzone bringen
- Lift **nicht** benutzen
- Zum Sammelplatz  Instruktion abwarten

## 3. Helfen

- aus Gefahrenzone bringen – 1. Hilfe
- Arzt holen
- Brand bekämpfen

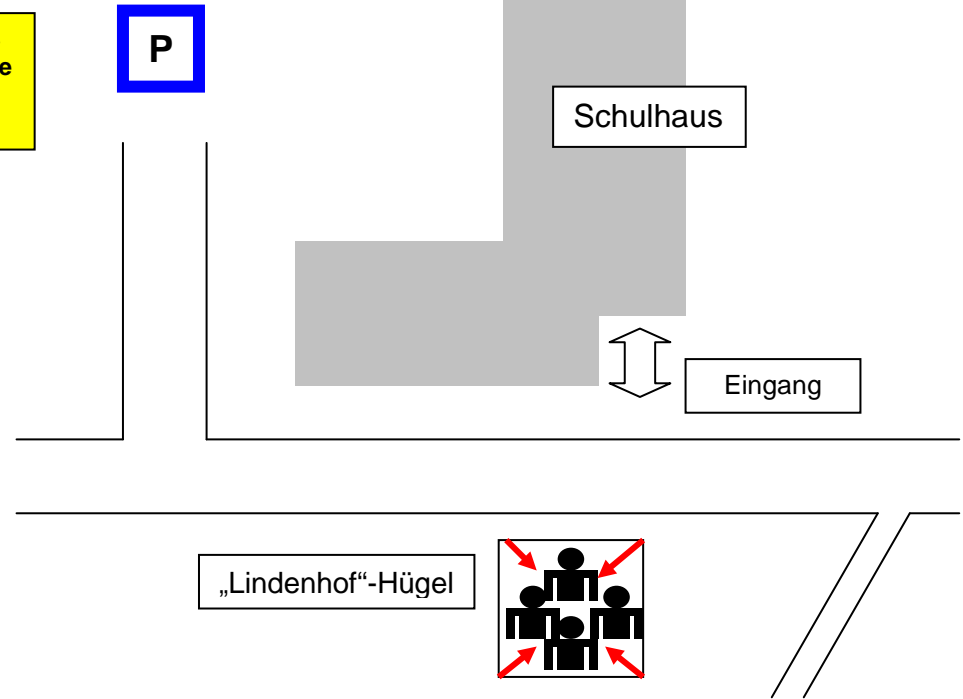

### Weitere Nummern

**Spital** (0) 044 863 22 11  
**TRS** (0) 044 747 47 47  
 (Rettungsdienst Bülach)

### Nummern

**Rektor** 241 (0) 044 872 30 41  
**Hausvorstand** 422 (0) 044 872 34 22  
**Prorektor** 252 (0) 044 872 30 52  
**Hausmeister** 294 (0) 079 410 09 58  
 intern extern

### Unfallmeldung an

**Sekretariat** 240 (0) 044 872 30 40  
 intern extern



#### 4. Unfall/Medizinischer Notfall/Todesfall

##### 1. Alarmieren



- Je nach Ereignis:
- Interner Sanitätsdienst
  - SiBe
  - Rektor
  - Hausmeister
  
  - Wo ist es passiert?
  - Was ist passiert?
  - Gegenwärtige Situation?

##### 2. Beurteilung der Lage



- Patient ins Sanitätszimmer verlegen?
- Sofortiger Arztbesuch notwendig?
- Ambulanz anfordern?

**Achtung:** bei schwerem Unfall/Körperverletzung, Todesfall und/oder wenn Haftungsfrage besteht **Polizei, Tel. 117**, zusätzlich aufbieten

##### 3. Externe Sanität aufbieten (je nach Situation)



- Externe Sanität Tel. 144**
- Wo genau ist der Notfallort?
  - Fragen des Einsatzdisponenten beantworten
  - Sanität einweisen

**ACHTUNG** – Patient nicht mit privatem Fahrzeug transportieren!

##### 4. Erste Hilfe leisten



- Lebensrettende Sofortmassnahmen einleiten (siehe 5. Patientenbeurteilung nach ABC)
- Unfallplatz absperren, Patient abschirmen
- Im Todesfall Körper abdecken und wenn möglich Sichtschutz erstellen
- Auf weitere Gefahren achten

##### 5 Informationen



Angaben über den Patienten

Information an Rektor, SiBe

Information an Angehörige

- Durch Rektor
- Bei lebensbedrohender Körperverletzung und/oder Todesfall ausschliesslich durch Polizei

Dokumentenart:	Sicherheitskonzept	Zusammenfassung für Lehrpersonen	
Verfasser:	RJM Consulting/MBA	Unfall/Medizinischer Notfall/Todesfall	
Erstellt am:	01.05.2010/28.06.2012		Gültig ab: 01.08.2012
Printdatum:	Juli 2012	Seite 1 von 1	Ablage: Sicherheitskonzept



## 5. Patientenbeurteilung nach (internationalem) ABC



A (Airway) Atemwege

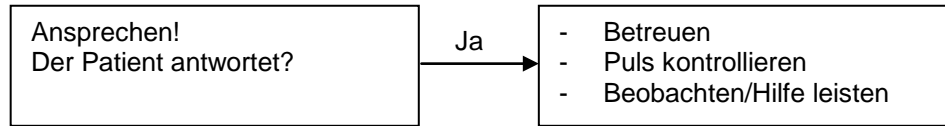

B (Breathing) Atmung

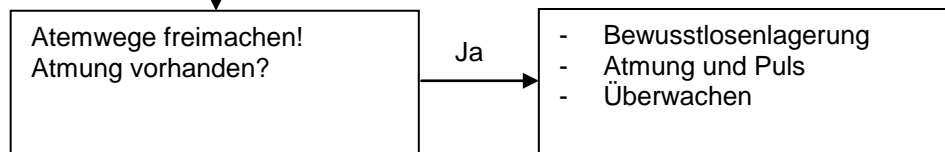

C (Circulation) Zirkulation

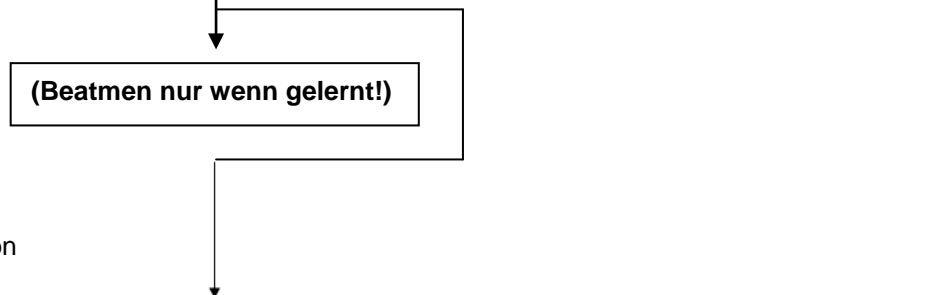

D (Defibrillation)

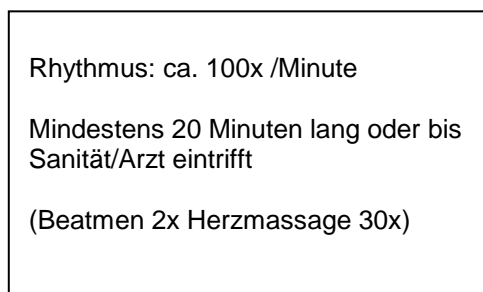

\* CPR = Cardiopulmonary Resuscitation (Herz-/Lungenwiederbelebung)

Dokumentenart:	Sicherheitskonzept	Zusammenfassung für Lehrpersonen	
Verfasser:	RJM Consulting/MBA	Patientenbeurteilung nach internationalem ABC	
Erstellt am:	01.05.2010/28.06.2012		Gültig ab: 01.08.2012
Printdatum:	Juli 2012	Seite 1 von 1	Ablage: Sicherheitskonzept



## 5. Patientenbeurteilung



### BLS + AED Erwachsene, Kinder und Säuglinge (ab 1 Monat)

Reanimations-Richtlinien 2010 Swiss Resuscitation Council (SRC)  
nach ILCOR Empfehlungen

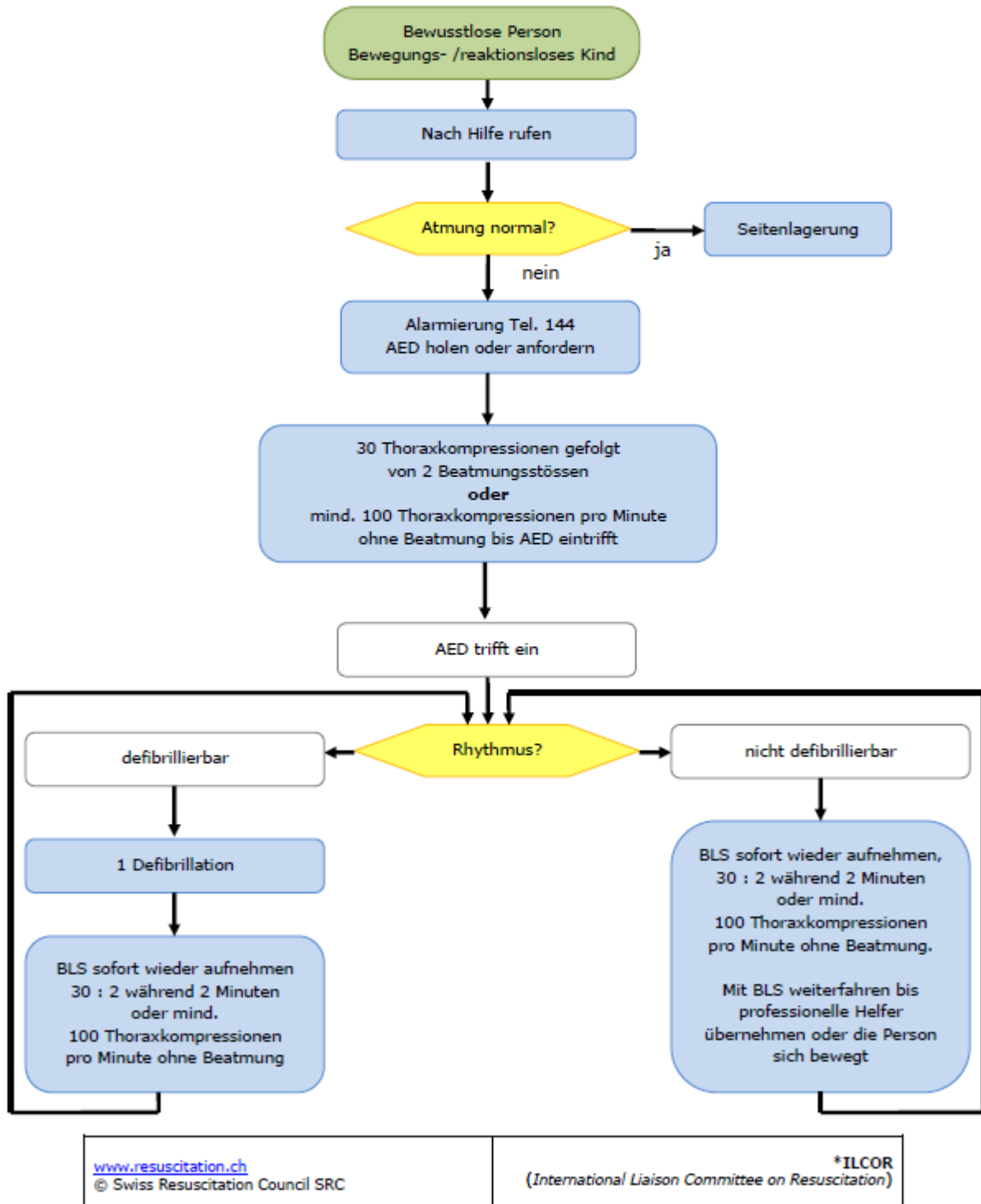

Dokumentenart:	Sicherheitskonzept	Kapitel 5-5.2	Genehmigt:	MBA
Verfasser:	RJM Consulting	BLS + AED Schema	Version:	2.0
Erstellt am:	26.02.2011		Gültig ab:	01.01.2012
Printdatum:	Februar 2012	Seite 1 von 1	Ablage:	Sicherheitskonzept





## 6. Brand

### 1. Feuerwehr alarmieren und Notfallstab (Hausmeister) informieren



Feuerwehr, Tel. 118, oder über Handalarmtaste alarmieren

(Bei Betätigung einer Handalarmtaste, Feuerwehr zusätzlich telefonisch benachrichtigen)

Notfallstab (Hausmeister) informieren

- Wo brennt es?
- Was brennt?
- Menschen in Gefahr?

### 2. Menschen retten



- Notausgänge öffnen

**Auf eigene Sicherheit achten!**

- Zonen mit Rauch nicht betreten bzw. nicht hindurchflüchten
- Bei Rauch im Korridor – im Zimmer/Raum bleiben und sich am Fenster oder über Telefon bemerkbar machen
- Aufzüge nicht benutzen

### 3. Fenster und Türen schliessen, elektrische Apparate ausschalten



### 4. Brand bekämpfen



Sofern ohne persönliches Risiko möglich mit Löschdecke, Feuerlöscher und/oder Wasser

### 5. Feuerwehr einweisen



Vorfahrt Feuerwehr beim Haupteingang des betroffenen Gebäudes

Dokumentenart:	Sicherheitskonzept	Zusammenfassung für Lehrpersonen	
Verfasser:	RJM Consulting/MBA	Brand	
Erstellt am:	01.05.2010/28.06.2012		Gültig ab: 01.08.2012
Printdatum:	Juli 2012	Seite 1 von 1	Ablage: Sicherheitskonzept



## 7. Evakuierung, Einbruch/Diebstahl, Drohungen/andere Gefahren

### Evakuierung



Nach Information mittels Lautsprecherdurchsage und/oder Megafon:

- Elektrische Geräte ausschalten
- Persönliche Sachen mitnehmen
- Fenster und Türen schliessen
- Haus – im Klassenverband – über den nächsten (Not-/)Ausgang verlassen
- **Lernende, Lehrpersonen und Verwaltungs-MA** begeben sich zum Sammelplatz!
- Präsenzmeldung an Einsatzleitung

#### Auf eigene Sicherheit achten!

- Zonen mit Rauch dürfen nicht betreten werden.
- Bei Rauch im Korridor/Fluchtweg: Im Zimmer bleiben und sich am Fenster bemerkbar machen.

#### Sammelplätze

- Schwertzgrueb: Parkplatz KZU
- Lindenhof: „Lindenhofhügel“

**Anweisungen sind zwingend zu befolgen!**

Weitere Infos nach Evakuations-Ende: → [www.bsb-buelach.ch](http://www.bsb-buelach.ch)

### Einbruch/Diebstahl



**Information an Hausmeister/SiBe  
oder Rektor**  
(Allenfalls Polizei, Tel. 117)

Wer? (Wer meldet?)  
Wo? (genaue Örtlichkeit)  
Was?  
Nichts berühren, nichts verändern

### Drohungen/andere Gefahren



**Information an Hausmeister/SiBe  
oder Rektor**  
(Allenfalls Polizei, Tel. 117)

Wer? (Wer meldet?)  
Wo? (genaue Örtlichkeit)  
Was? (Gegenwärtige Situation,  
Menschen in Gefahr usw.)

- Jede Drohung ernst nehmen
- Keine Massnahmen selbstständig ergreifen
- Sich in Sicherheit bringen bzw. auf eigene Sicherheit achten

Dokumentenart:	Sicherheitskonzept	Zusammenfassung für Lehrpersonen	
Verfasser:	RJM Consulting	Evakuierung, Einbruch, andere Gefahren	
Erstellt am:	13.07.2010/30.05.2011		Gültig ab: 01.08.2011
Printdatum:	Juli 2011	Seite 1 von 1	Ablage: Sicherheitskonzept



**8. Ereignismeldung (ausschliesslich Schule intern)**

Name/Vorname .....  
 Funktion .....  
 Gegenwärtiger Standort .....  
 Erreichbar über .....

**Ereignis**

Wo? (genaue Bezeichnung) .....

Was?

- |   |                                    |   |
|---|------------------------------------|---|
| <input type="checkbox"/> Rauch                          | <input type="checkbox"/> Krankheit | <input type="checkbox"/> Drohung          |
| <input type="checkbox"/> Feuer                          | <input type="checkbox"/> Einbruch  | <input type="checkbox"/> Bedrohung        |
| <input type="checkbox"/> Gas                            | <input type="checkbox"/> Diebstahl | <input type="checkbox"/> Todesfall/Suizid |
| <input type="checkbox"/> Unfall (medizinischer Notfall) | <input type="checkbox"/> Gewalt    | <input type="checkbox"/> .....            |

Beteiligte

.....  
 .....

Was ist bis jetzt von mir unternommen worden?

.....  
 .....  
 .....

Ereignisdetails

.....  
 .....  
 .....

Meldung gemacht an:

Datum	Zeit	Name/Vorname	Visum
.....	.....	.....	.....

Meldung entgegengenommen von:

Datum	Zeit	Name/Vorname	Visum
.....	.....	.....	.....

(Weitere Bemerkungen/Ergänzungen auf Rückseite)

Dokumentenart:	Sicherheitskonzept	Zusammenfassung für Lehrpersonen	
Verfasser:	RJM Consulting	Ereignismeldung	
Erstellt am:	01.05.2010		Gültig ab: 01.08.2010
Printdatum:	Juli 2010	Seite 1 von 1	Ablage: Sicherheitskonzept



**9. Domizil/Unterkunft (Klassenlager/Exkursionen) – Checkliste Sicherheit**

**1. Notfall-Telefonnummern**

- Polizei Tel. 117
- Sanität Tel. 144
- Feuerwehr Tel. 118
- Toxikologisches Institut Tel. 145
- REGA Tel. 1414
- Internationaler Notruf (europäische Länder und Schweiz) Tel. 112

**2. Lageradresse**

Adresse .....  
.....  
.....  
.....

Telefonnummer .....

Koordinaten .....

**3. Eigentümer/Vermieter**

Adresse .....  
.....  
.....

Telefonnummer .....

Kontaktperson .....

**4. Gemeinde**

Gemeinde- /Stadthaus .....

Telefon, (während Bürozeit) .....

Pikettdienst (24-Std.)

- Wasser Tel. ....
- Strom Tel. ....
- Gas Tel. ....

Dokumentenart:	Sicherheitskonzept	Zusammenfassung für Lehrpersonen	
Verfasser:	RJM Consulting	Domizil/Unterkunft – Checkliste Sicherheit	
Erstellt am:	01.05.2010/30.05.2011		Gültig ab: 01.08.2011
Printdatum:	Juli 2011	Seite 1 von 3	Ablage: Sicherheitskonzept



**5. Wichtige Telefonnummern**

Schule ..... Tel. ....

Tourismusbüro ..... Tel. ....

Taxi ..... Tel. ....

DIE POST ..... Tel. ....

Bahnhof ..... Tel. ....

Schweizer Botschaft ..... Tel. ....

Schweizer Konsulat ..... Tel. ....

**6. Brand**

**Brandmeldeanlage**  Ja  Nein  
Wenn Ja – Übermittlung nach .....  
TUS-Nummer (bei Fehlalarm) .....

**Sprinkleranlage**  Ja  Nein  
Wenn Ja – Übermittlung nach .....

**Handalarmtaste**  Ja  Nein  
Standorte .....  
.....  
.....

**Handfeuerlöscher**  Ja  Nein  
Standorte .....  
.....  
.....

**Löschdecken**  Ja  Nein  
Standorte .....  
.....  
.....

**Wandlöschposten**  Ja  Nein  
Standorte .....  
.....  
.....

**7. Evakuation/Fluchtwege**  Ja  Nein  
Örtlichkeit .....  
.....  
.....

Sammelplatz .....

Dokumentenart:	Sicherheitskonzept	Zusammenfassung für Lehrpersonen	
Verfasser:	RJM Consulting	Domizil/Unterkunft – Checkliste Sicherheit	
Erstellt am:	01.05.2010/30.05.2011		Gültig ab: 01.08.2011
Printdatum:	Juli 2011	Seite 2 von 3	Ablage: Sicherheitskonzept



**8. Medizinischer Notfall**

Ärzte .....  
.....  
.....  
.....

Nächstes Spital .....  
.....

Zahnarzt .....  
.....

Apotheke .....  
.....

**9. Besondere, örtliche Gefahren/Risiken**

- Überschwemmung
- Sturm
- Lawinengefahr
- .....

Besonderes Verhalten (Empfehlung der zuständigen Gemeinde- /Stadtbehörden, bzw. der örtlichen Hilfsorganisationen)

.....  
.....  
.....  
.....

**10 Notfallmaterial (Empfehlung)**

- Notapotheke
- Reiseapotheke (für Ausflüge)
- Löschdecke (wenn im Haus nicht vorhanden)
- Taschenlampen
- Megafon oder Trillerpfeifen (Alarmierung im Notfall, Evakuation)

Dokumentenart:	Sicherheitskonzept	Zusammenfassung für Lehrpersonen	
Verfasser:	RJM Consulting	Domizil/Unterkunft – Checkliste Sicherheit	
Erstellt am:	01.05.2010/30.05.2011		Gültig ab: 01.08.2011
Printdatum:	Juli 2011	Seite 3 von 3	Ablage: Sicherheitskonzept



**10. Durchführung/Organisation (Klassenlager/Exkursionen) – Checkliste**

**1. Notfall-Telefonnummern**

- Polizei Tel. 117
- Sanität Tel. 144
- Feuerwehr Tel. 118
- Toxikologisches Institut Tel. 145
- REGA Tel. 1414
- Internationaler Notruf (europäische Länder und Schweiz) Tel. 112

**2. Rekognoszierung erfolgt** Datum ..... Visa .....

**3. Besondere Gefahren/Risiken** .....

.....

.....

.....

**4. Auskunftsstellen konsultiert**

- Tourismusbüro Kontaktperson .....
- Örtliche Rettungsorganisation Kontaktperson .....
- Örtlicher Wanderleiter Kontaktperson .....

**5. Begleitpersonen**

- Name/Vorname .....
- Adresse .....
  
- Name/Vorname .....
- Adresse .....
  
- Name/Vorname .....
- Adresse .....
  
- Name/Vorname .....
- Adresse .....
  
- Örtlicher Bergführer Kontaktperson .....
- Adresse .....

Dokumentenart:	Sicherheitskonzept	Zusammenfassung für Lehrpersonen	
Verfasser:	RJM Consulting	Durchführung/Organisation	
Erstellt am:	01.05.2010/30.05.2011		Gültig ab: 01.08.2011
Printdatum:	Juli 2011	Seite 1 von 2	Ablage: Sicherheitskonzept



**6. Besonderes Verhalten (z. B. Empfehlungen von „Einheimischen“)**

.....  
.....  
.....  
.....

**7. Versicherungen**

**Haftpflichtversicherung (Lehr- und Begleitpersonen)**

Überprüft Datum ..... Visa .....

**8. Notfallmaterial (Empfehlung)**

- Reiseapotheke (für Ausflüge)
- Spezielle persönliche Medikamente für Schüler
- Erste Hilfe-Broschüre
- Taschenlampen
- Trillerpfeife

**Empfehlungen**

**Rekognoszieren**

Jeder Ausflug sollte sorgfältig geplant und das Ausflugsgebiet rekognosziert werden. Die Route sollte, auch wenn die geplante Tour schon einmal durchgeführt wurde, einige Zeit vor dem Ausflug „abgelaufen“ werden (neue Gefahren, geänderte Wanderwege usw.). Besonders wichtig bei Bergwanderungen!

**Begleitpersonen**

Es sollten jeweils so viele Begleitpersonen teilnehmen, wie es die besonderen Umstände und die geplanten Aktivitäten erfordern.

Die Letztverantwortlichkeit für die Aufsicht der Klasse verbleibt immer bei der entsprechenden Lehrperson.

Dokumentenart:	Sicherheitskonzept	Zusammenfassung für Lehrpersonen	
Verfasser:	RJM Consulting	Durchführung/Organisation	
Erstellt am:	01.05.2010/30.05.2011		Gültig ab: 01.08.2011
Printdatum:	Juli 2011	Seite 2 von 2	Ablage: Sicherheitskonzept





# Unfallmeldung / Sportunterricht BS Bülach

(Siehe auch beiliegendes Merkblatt ärztlicher Notfalldienst Bülach)

Was ist passiert: (Durch den Sportlehrer auszufüllen)

## 1. Bagatellunfall

- Ambulante Behandlung durch den Sportlehrer/ das Sekretariat
- Entlassung nach Hause zu Händen des Hausarztes des Patienten
- Benachrichtigung und Aufsuchen eines Notfallarztes, event. Begleitung durch einen Mitschüler oder Lehrer
- Aufsuchen der Notfallstation Spital Bülach, eventuell Begleitung durch Lehrer / Mitschüler. Spital Bülach: 044 863 22 11

## 2. Schwerer Unfall

Bei einem schweren Unfall stehen folgende Stellen zur Verfügung:

- Polizei 117 (diese benachrichtigt automatisch die Sanität)
- Ärztenotfalldienst 044 860 11 11 ( einheitliche Notfall – Telefonnummer)
- Sanität 144 **Spital Bülach: 044 863 22 11**

## 3 Erkrankungen

Bei akuten Erkrankungen, Schmerzen oder Übelkeit steht im Sportlehrerzimmer ein Bett zur Verfügung

Bemerkungen:

.....

.....

.....

Name des Sportlehrers: .....



## Unfallrückmeldung für den Sportlehrer

(Information und Statistik / nicht für die Versicherung !)

Bitte sobald als möglich in den Sportunterricht bringen

Name des/ der Verunfallten: .....

Klasse: .....

Datum des Unfalles: ..... Zeit: .....

Ort: .....

Art der Verletzung:

.....  
.....  
.....

Unfallhergang (kurze Beschreibung)

.....  
.....  
.....

Erstbehandlung:

Arzt: ..... Ort: .....

Verlauf:.....

Event. Sport Dispensation bis wann: .....

Bemerkung:

.....  
.....  
.....



## 12. Meldung im Krisenfall

### Notfallstab Berufsschule Bülach

Schwerzgruebstrasse 28, 8180 Bülach, Tel. 044 872 30 40 (Zentrale)

Funktion	Name	Büro	Mobile/Privat
1 Rektor	Guido Missio	044 872 30 41	079 200 73 42
2 Prorektor	Marco Lobsiger	044 872 30 52	079 670 29 79
3 Abteilungsleiter Technik	Urs Hess	044 872 43 22	079 438 43 84
4 Abteilungsleiter Wirtschaft	Stefan Köpfer	044 872 30 92	079 109 29 29

### Meldung im Krisenfall



Bildungsdirektion des Kanton

Mittelschul- und Berufsbildungsamt

Wir schauen nicht weg! Wer etwas hört oder selber beobachtet, das für unsere Schule ausserordentlich oder gar kritisch ist, muss das

- ▶ sofort
- ▶ persönlich bzw. telefonisch (nicht per Mail, Fax oder Post)
- ▶ sowohl während als auch ausserhalb der ordentlichen Arbeitszeiten einem Mitglied des Notfallstabes der Schule melden (siehe Rückseite).

Wichtige Notfallnummern: **Polizei 117 / Sanität 144 / Feuerwehr 118**  
(Swiss-Grid-Koordinaten BS-Bülach: 683 513 / 263 432)

- ▶ Leiter Prävention und Sicherheit MBA, Vigelli Venzin,  
Tel. 043 259 22 79, Mobile 079 512 11 70

**Online Beratung für Lernende** [www.onlineberatung.ch](http://www.onlineberatung.ch)



## 13 Wichtige Adressen und Telefonnummern

### NOTRUF

- Polizei		Tel. 117
- Sanität		Tel. 144
- Feuerwehr		Tel. 118
- Toxikologisches Zentrum		Tel. 145
- Rettungsflugwacht		Tel. 1414
- Die Dargebotene Hand		Tel. 143
- Telefonhilfe für Kinder/Jugendliche		Tel. 147

### Polizeidienste

- Kantonspolizei Zürich	Kasernenstr. 29, 8004 Zürich	Tel. 044 247 22 11
- Mediendienst	Kasernenstr. 29, 8004 Zürich	Tel. 044 247 36 36
- Jugenddienst-Infoline	Kasernenstr. 29, 8004 Zürich	Tel. 044 247 30 30

### Jugendanwaltschaft (JugA)

- JugA Unterland	Sonnenhof 1, 8180 Bülach	Tel. 044 872 70 30
------------------	--------------------------	--------------------

### Sanitätsdienste

- Ärztliche/Zahnärztliche Notfallzentrale		Tel. 044 421 21 21
- SOS Arztzentrale	Zürich	Tel. 044 360 44 44
- SOS Arztzentrale	Winterthur	Tel. 052 213 43 44
- Kinderspital	Steinwiesstr. 75, 8032 Zürich	Tel. 044 266 71 11
- Toxikologisches Zentrum		Tel. 044 251 51 51
- Bellevue Apotheke	Theaterstr. 14, 8008 Zürich	Tel. 044 266 62 22
- Universitätsspital	Rämistr. 100, 8006 Zürich	Tel. 044 255 11 11
- Stadtspital Waid	Tièchestr. 99, 8037 Zürich	Tel. 044 366 22 11
- Stadtspital Triemli	Birmensdorferstr. 497, 8063 Zürich	Tel. 044 466 11 11
- Städtische Sanität	Neumühlequai 40, 8006 Zürich	Tel. 044 411 21 12
- Kantonsspital Winterthur	Brauerstr. 15, 8401 Winterthur	Tel. 052 266 21 21
- Rettungsflugwacht	Basis Kloten	Tel. 044 654 33 11
-		
- Aertetelefon Spital Bülach		Tel. 044 421 21 21

### Branddienste

- Kant. Gebäudeversicherung	Thurgauerstr. 56, 8050 Zürich	Tel. 044 308 21 11
-----------------------------	-------------------------------	--------------------

### Mittelschul- und Berufsbildungsamt

- Amtschef (Vorzimmer)	Marc Kummer	Tel. 043 259 43 81
- Lt. Prävention und Sicherheit	Vigeli Venzin	Tel. 043 259 22 79
- Beauftragt. Gewalt im schul. Umfeld	Enrico Violi	Tel. 043 259 53 33
- Abteilungsleiter Mittelschulen	Johannes Eichrodt	Tel. 043 259 43 72
- Abteilungsleiter Berufsfachschulen (Stellv. Amtschef)	Hans Jörg Höhener	Tel. 043 259 43 93
- Leiter Zentrale Dienste	Michael Geisser	Tel. 043 259 56 25
- Beauftragte Kommunikation	Corina Zellweger	Tel. 043 259 43 19
- Lt. Fachstelle Brückenangebote	Ursina Gunsch	Tel. 043 259 77 72
- Kantonale Verwaltung		Tel. 044 259 11 11

Dokumentenart:	Sicherheitskonzept	Kapitel 3-3.1	Version:	2.1
Verfasser:	RJM Consulting	Wichtige Adressen & Telefonnummern	Gültig ab:	01.08.2011
Erstellt am:	01.05.2010/30.05.2011		Ablage:	Sicherheitskonzept
Printdatum:	Juli 2011	Seite 1 von 3		



### Psychosoziale Unterstützung

- Kriseninterventionszentrum	Militärstr. 8, 8004 Zürich	Tel. 044 296 73 10
- Kriseninterventionszentrum	Bleichestr. 9, 8400 Winterthur	Tel. 052 224 37 00
- Kantonale Opferhilfestelle		Tel. 043 259 25 41
- Opferberatung Stadt Zürich	Gartenhofstr. 17, 8004 Zürich	Tel. 044 299 40 50
- Elternnotruf		Tel. 044 261 88 66
- Jugendberatung Stadt Zürich		Tel. 044 444 50 45
- Zentrum für Kinder- und Jugendpsychiatrie		Tel. 043 499 26 26
- chili – SRK	Drahtzugstr. 18, 8008 Zürich	Tel. 044 388 25 25
- Castagna (sexuelle Ausbeutung)		Tel. 044 360 90 40
- Frauenhaus	Violetta	Tel. 044 291 08 70
-	Zürich	Tel. 044 350 04 04
- Mädchenhaus Zürich		Tel. 044 341 49 50
- Schlupfhuus		Tel. 044 251 06 11
- Schlupfhuus (Sorgentelefon)		Tel. 043 268 22 68
- mannebüro züri		Tel. 044 242 08 88
- Fachstelle für Gleichstellung von Frau und Mann		Tel. 044 259 25 72

Weitere Adressen siehe Website <http://www.stopp-gewalt.zh.ch>

### Bülach

Alle Verwaltungsabteilungen, Spitalstrasse 24, 8180 Bülach, 044 863 11 11

### Örtliche Pikettdienste (Strom, Wasser, Gas usw.)

Pikettdienst für das Zürcher Unterland 365 Tage, 24 Std,  
Kasernenstrasse 10, 8180 Bülach, Tel. 079 819 19 19

### Andere Schulhäuser

**Kantonsschule Zürcher Unterland**, Kantonsschulstr. 23,  
8180 Bülach, 044 872 31 31

Berufswahlschule, Hinterbirchstrasse 20, 8180 Bülach, 044 8672 90 70

Primarschule, **Sekretariat**, Hans-Haller-Gasse 9, 8180 Bülach, 044 863 13 40

Primarschule, **Böswisli**, Leeweg 21, 8180 Bülach, 044 863 16 68

Primarschule, **Hohfuri**, Unterweg 51, 8180 Bülach, 044 863 70 30

Primarschule, **Lindenhof**, Schulhausstr. 1, 8180 Bülach, 043 411 42 00

Primarschule, **Schwerzgrub**, Schwerzgruebstr. 24, 8180 Bülach, 044 863 16 32

Sekundarschule, **Schulverw.** Hans-Haller-Gasse 9, 8180 Bülach, 044 863 13 50

Sekundarschule, **Hinterbirch**, Hinterbirchstrasse 18, 8180 Bülach, 044 860 15 75

Sekundarschule, **Mettmenriet**, Mettmenrietstr. 20, 8180 Bülach, 044 860 27 37

**Sportzentrum Hirslen**, Hochfelderstr. 75, 8180 Bülach, 044 863 17 11

Dokumentenart:	Sicherheitskonzept	Kapitel 3-3.1	Version:	2.1
Verfasser:	RJM Consulting	Wichtige Adressen & Telefonnummern	Gültig ab:	01.08.2011
Erstellt am:	01.05.2010/30.05.2011		Ablage:	Sicherheitskonzept
Printdatum:	Juli 2011	Seite 2 von 3		



## Örtliche Telefonnummern

### Polizei

Notruf 117

Stadtpolizei Bülach, Tel. 044 863 13 00  
Kantonspolizei, Kasernenstrasse 29, 8004 Zürich, 044 247 22 11

### Feuerwehr

Notruf 118

### Ärzte

#### Aebli Urs

Dr. med. Facharzt für Allgemeinmedizin  
Dorfstrasse 26, 8184 Bachenbülach  
Tel: 044 860 64 64  
Fax: 044 860 06 35

#### Strupler Walter

Dr. med. Facharzt FMH für Allgemeinmedizin  
Dorfstrasse 26, 8184 Bachenbülach  
Tel: 044 860 64 64  
Fax: 044 860 06 35

#### Zollinger Jürg

Dr. med. Facharzt FMH für Allgemeinmedizin  
Hertiweg 11, 8180 Bülach  
Tel: 044 860 10 50  
Fax: 044 860 18 50

#### Bösch Rolf

Dr. med. Facharzt FMH für Innere Medizin  
Bahnhofstrasse 8, 8180 Bülach  
Tel: 044 860 71 44  
Fax: 044 860 72 80

#### De Duonni Diana / Nauer Dominik

Dr. med. Fachärzt(in) FMH für Allgemeinmedizin  
Kasernenstrasse 33, 8180 Bülach  
Tel: 044 860 71 71

#### Ebnöther Urs-Peter

Dr. med. Facharzt FMH für Allgemeinmedizin  
Rössligasse 11, 8180 Bülach  
Tel: 044 860 11 14  
Fax: 044 860 11 17

#### Freyenmuth Theres

Dr. med. Fachärztin FMH für Allgemeinmedizin  
Rössligasse 11, 8180 Bülach  
Tel: 044 860 11 14

#### Haug (-Spring) Ursula

Dr. med. Prakt. Ärztin  
Rössligasse 11, 8180 Bülach  
Tel: 044 860 11 14

#### Baggenstos Othmar

Dr. med. Facharzt FMH für Allgemeinmedizin  
Marktgasse 14, 8180 Bülach  
Tel: 044 860 11 11

#### Nagel Peter

Dr. med. Facharzt FMH für Allgemeinmedizin  
Gartematt 9, 8180 Bülach  
Tel: 043 411 40 60

#### Nagel-Stalder Christine

Fachärztin FMH für Allgemeinmedizin  
Gartematt 9, 8180 Bülach  
Tel: 043 411 40 60

#### Pinzello Alexander

Dr. med. Facharzt FMH für Innere Medizin  
Grabengasse 12, 8180 Bülach  
Tel: 044 860 22 88  
Fax: 044 860 22 81

#### Pinzello Rosmarie

Dr. med. Fachärztin FMH für Allgemeinmedizin  
Grabengasse 12, 8180 Bülach  
Tel: 044 860 22 88  
Fax: 044 860 22 81

#### Schiavi Mario

Dr. med. Facharzt FMH für Allgemeinmedizin  
Sonnenhof 1, 8180 Bülach  
Tel: 044 862 20 90  
Fax: 044 862 20 96

#### Wolff Stephanie

Dr. med. Praxis für ärztliche Homöopathie  
Rössligasse 5, 8180 Bülach  
Tel: 044 854 14 67  
Fax: 044 854 14 67

### Spital

Bülach, Spitalstrasse 24, 8180 Bülach,

044 863 22 11

Sämtliche Adressen und Telefonnummern sind einmal jährlich auf ihre Richtigkeit zu überprüfen!

Dokumentenart:	Sicherheitskonzept	Kapitel 3-3.1	Version:	2.1
Verfasser:	RJM Consulting	Wichtige Adressen & Telefonnummern	Gültig ab:	01.08.2011
Erstellt am:	01.05.2010/30.05.2011		Ablage:	Sicherheitskonzept
Printdatum:	Juli 2011	Seite 3 von 3		



## 14 Wichtige Links

### Systematische Sammlung des Bundesrechts

<http://www.admin.ch/ch/d/sr/sr.html>

### Obligationenrecht

<http://www.admin.ch/ch/d/sr/22.html>

### Unfallversicherungsgesetz (UVG)

[http://www.admin.ch/ch/d/sr/c832\\_20.html](http://www.admin.ch/ch/d/sr/c832_20.html)

### Bundesgesetz über die Arbeit in Industrie, Gewerbe und Handel (Arbeitsgesetz)

[http://www.admin.ch/ch/d/sr/822\\_11/](http://www.admin.ch/ch/d/sr/822_11/)

### Zürcher Gesetzessammlung

<http://www.zhlex.zh.ch/internet/zhlex/de/home.html>

### Vereinigung Kantonalen Feuerversicherungen

<http://www.vkf.ch/>

### Gebäudeversicherung Kanton Zürich (GVZ) (u. a. Brandschutzgesetze usw.)

<http://www.gvz.ch/>

### Schutz & Rettung Zürich (Stadt)

<http://www.stadt-zuerich.ch/srz/>

### Kurse für Sicherheitsbeauftragte

<http://www.swissi.ch/deutsch/index.stm>

### SUVA

<http://www.suva.ch/de/home.htm>

### Beratungsstelle für Unfallverhütung

<http://www.bfu.ch>

### Online Beratung für Lernende

[www.onlineberatung.ch](http://www.onlineberatung.ch)

### Für Lehrpersonen:

Nationale Fachstelle gegen Gewalt, Schwerpunkt Gewalt in Partnerschaften

[www.against-violence.ch](http://www.against-violence.ch)

Information und Beratung zu verschiedenen Themen des Kinderschutzes

[www.kinderschutz.ch](http://www.kinderschutz.ch)

Info zum Thema sexuelle Gewalt

[www.schau-hin.ch](http://www.schau-hin.ch)

Fachstelle für Gleichstellung von Frau und Mann (FFG)

[www.gleichstellung.zh.ch](http://www.gleichstellung.zh.ch)

Weitere Links siehe Website [www.stopp-gewalt.zh.ch](http://www.stopp-gewalt.zh.ch)

Dokumentenart:	Sicherheitskonzept	Kapitel 3-3.3	
Verfasser:	RJM Consulting	Wichtige Links (Internet)	Version: 2.0
Erstellt am:	01.05.2010		Gültig ab: 01.08.2010
Printdatum:	Juli 2010	Seite 1 von 1	Ablage: Sicherheitskonzept



## 15. Checklisten für den Einsatz

<div data-bbox="180 280 336 421" data-label="Image"></div> <div data-bbox="400 295 746 360" data-label="Section-Header"> <h3>Einsatzleitung</h3> </div> <div data-bbox="169 430 352 463" data-label="Section-Header"> <h4>Vorbereitung</h4> </div> <div data-bbox="169 470 724 546" data-label="List-Group"> <ul style="list-style-type: none"> <li>• Ausrüsten</li> <li>• Material bereitstellen (Notizmaterial, Schlüssel, Pläne usw.)</li> <li>• Standort im Eingangsbereich (Vorfahrt Rettungskräfte)</li> </ul> </div> <div data-bbox="169 564 309 598" data-label="Section-Header"> <h4>Aufgaben</h4> </div> <div data-bbox="169 602 756 963" data-label="List-Group"> <ul style="list-style-type: none"> <li>• Beurteilung der Lage</li> <li>• Notfallstab und internes Einsatzteam aufbieten</li> <li>• Öffentliche Dienste aufbieten (Polizei, Sanität, Feuerwehr)</li> <li>• Sofortmassnahmen (je nach Ereignis) organisieren</li> <li>• Ereignisprotokollführer bestimmen</li> <li>• Aufträge an Einsatzteam             <ul style="list-style-type: none"> <li>z. B. Evakuierung - Gebäudeverantwortliche</li> <li>- Räumungsteam</li> <li>- Leiter Sammelplatz</li> <li>- usw.</li> </ul> </li> <li>• Einweisposten bestimmen</li> <li>• Eintreffende öffentliche Dienste informieren</li> <li>• Medienleute an Mediensprecher verweisen (keine persönlichen Auskünfte erteilen)</li> <li>• usw.</li> </ul> </div> <div data-bbox="169 981 772 1088" data-label="Text"> <p><b>Nach Eintreffen der öffentlichen Dienste übernimmt die Polizei oder die Feuerwehr die Einsatzleitung – der interne Einsatzleiter steht ihnen vollumfänglich zur Verfügung.</b></p> </div>	<div data-bbox="837 288 963 416" data-label="Image"></div> <div data-bbox="991 315 1455 371" data-label="Section-Header"> <h3>Leitung Sammelplatz</h3> </div> <div data-bbox="833 445 995 474" data-label="Section-Header"> <h4>Sammelplatz für</h4> </div> <div data-bbox="833 488 1350 515" data-label="Text"> <p>Lehrpersonen: .....</p> </div> <div data-bbox="833 530 1441 560" data-label="Text"> <p>Verwaltungs-Mitarbeitende: .....</p> </div> <div data-bbox="833 575 1350 602" data-label="Text"> <p>Ev. Schüler: .....</p> </div> <div data-bbox="833 647 957 680" data-label="Section-Header"> <h4>Aufgaben</h4> </div> <div data-bbox="833 692 1434 981" data-label="List-Group"> <ul style="list-style-type: none"> <li>• Einrichten (Megafon)</li> <li>• Kommunikation mit Einsatzleitung sicherstellen</li> <li>• Eintreffende Personen empfangen, beruhigen, betreuen</li> <li>• Eventuell – über Einsatzleitung – Sanitäter, Psychologen, Seelsorger usw. organisieren</li> <li>• Verpflegung organisieren</li> <li>• <b>Medienleute an Medienverantwortlichen verweisen – selbstständig keine Auskünfte erteilen</b></li> <li>• Angehörige empfangen, keine Auskunft über allfällige Verletzte, Tote usw.</li> <li>• usw.</li> </ul> </div>
<div data-bbox="309 1176 764 1249" data-label="Section-Header"> <h3>Notfall – was tun?</h3> </div> <div data-bbox="169 1317 288 1435" data-label="Image"></div> <div data-bbox="300 1274 612 1305" data-label="Text"> <p>Je nach Information/Ereignis</p> </div> <div data-bbox="300 1303 676 1494" data-label="List-Group"> <ul style="list-style-type: none"> <li>- <b>Polizei Tel. 117</b></li> <li>- <b>SiBe</b> Tel. 079 438 438 4</li> <li>- <b>Hausmeister</b> Tel. 079 410 09 58</li> <li>- <b>Rektor</b> Tel. 079 200 73 42</li> <li>- <b>AL WN</b> Tel. 079 670 29 79</li> <li>- <b>AL WB</b> Tel. 079 109 29 29</li> <li>- <b>AL TE</b> Tel. 079 438 438 4</li> </ul> </div> <div data-bbox="169 1520 288 1632" data-label="Image"></div> <div data-bbox="300 1565 636 1597" data-label="Text"> <p>- <b>Spital Bülach 044 863 22 11</b></p> </div> <div data-bbox="169 1684 288 1796" data-label="Image"></div> <div data-bbox="300 1718 521 1747" data-label="Text"> <p><b>Feuerwehr Tel. 118</b></p> </div> <div data-bbox="169 1848 288 1962" data-label="Image"></div> <div data-bbox="300 1845 467 1877" data-label="Section-Header"> <h4>Meldeschema</h4> </div> <div data-bbox="300 1872 722 1986" data-label="List-Group"> <ul style="list-style-type: none"> <li>- Wer? Wo? Was?</li> <li>- Andere (Menschen in Gefahr, Anzahl Verletzte usw.)</li> <li>- Gegenwärtige Situation</li> </ul> </div>	<div data-bbox="831 1151 1007 1243" data-label="Image"></div> <div data-bbox="1043 1167 1439 1227" data-label="Section-Header"> <h3>Räumungshelfer</h3> </div> <div data-bbox="826 1274 1066 1303" data-label="Section-Header"> <h4>Prinzip einer Evakuation</h4> </div> <div data-bbox="826 1308 1425 1505" data-label="List-Group"> <ul style="list-style-type: none"> <li>• Obergeschosse von oben nach unten</li> <li>• Untergeschosse von unten nach oben</li> <li>• Innerhalb des Stockwerkes alle Räume links des Korridors, anschliessend alle Räume rechts des Korridors</li> <li>• Keine Räume "überhüpfen"</li> <li>• Toiletten, Sonderräume, Turnhallen, Sammlungszimmer, Lagerräume, Garderoben, technische Räume nicht vergessen</li> <li>• Verschlossene Räume sind zu öffnen und auch zu kontrollieren</li> </ul> </div> <div data-bbox="826 1523 927 1550" data-label="Section-Header"> <h4>Aufgaben</h4> </div> <div data-bbox="826 1554 1455 1659" data-label="List-Group"> <ul style="list-style-type: none"> <li>• Stockwerkkontrolle (keine Personen mehr anwesend, Fenster und Türen geschlossen). Kontrollierte Räume/Zonen bezeichnen</li> <li>• Erste Hilfe für Verletzte, für Behinderte usw.</li> </ul> <p>Steht für weitere Aufgaben zur Verfügung u.a.</p> </div> <div data-bbox="826 1671 1275 1744" data-label="List-Group"> <ul style="list-style-type: none"> <li>• Zutritt von unberechtigten Personen verhindern</li> <li>• Lotsendienst</li> <li>• usw.</li> </ul> </div> <div data-bbox="826 1794 1455 1877" data-label="Text"> <p><b>ACHTUNG – Zone nur betreten, wenn ohne persönliches Risiko möglich – Zonen/Räume mit Rauch dürfen nicht mehr betreten werden (Lebensgefahr!)</b></p> </div>